

# Proceso de desarrollo del Primer BTR

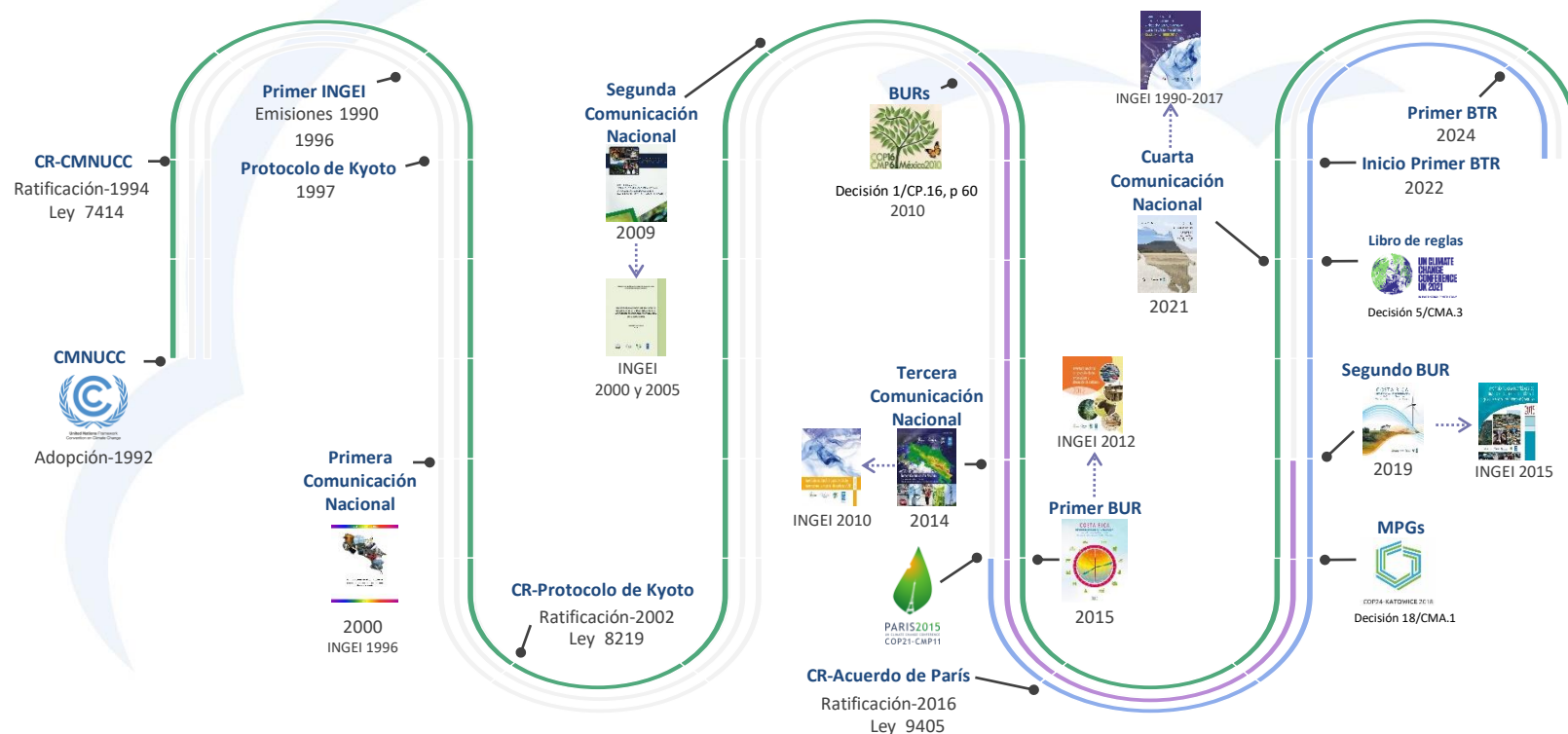

# Medición, reporte, verificación y transparencia en Costa Rica



# Mandatos institucionales

**1994 – 2010** Proceso lo coordina el Instituto Meteorológico Nacional

**2010** La Dirección de Cambio Climático (DCC) Coordinar, gestionar y formular la política pública de cambio climático.

**2012** Comité Técnico Interministerial de Cambio Climático (CTICC) como un órgano asesor y de apoyo al MINAE - acciones climáticas a nivel institucional.

**2017** Secretaría de Planificación Sectorial de Ambiente, Energía, Mares y Ordenamiento Territorial - Rol de coordinación sectorial sobre CC

**2018** Creación Sistema Nacional de Métrica en Cambio Climático (SINAMECC)

**2021** Creación Sistema Nacional de Monitoreo de cobertura y uso de la tierra y ecosistemas.

# Arreglos institucionales

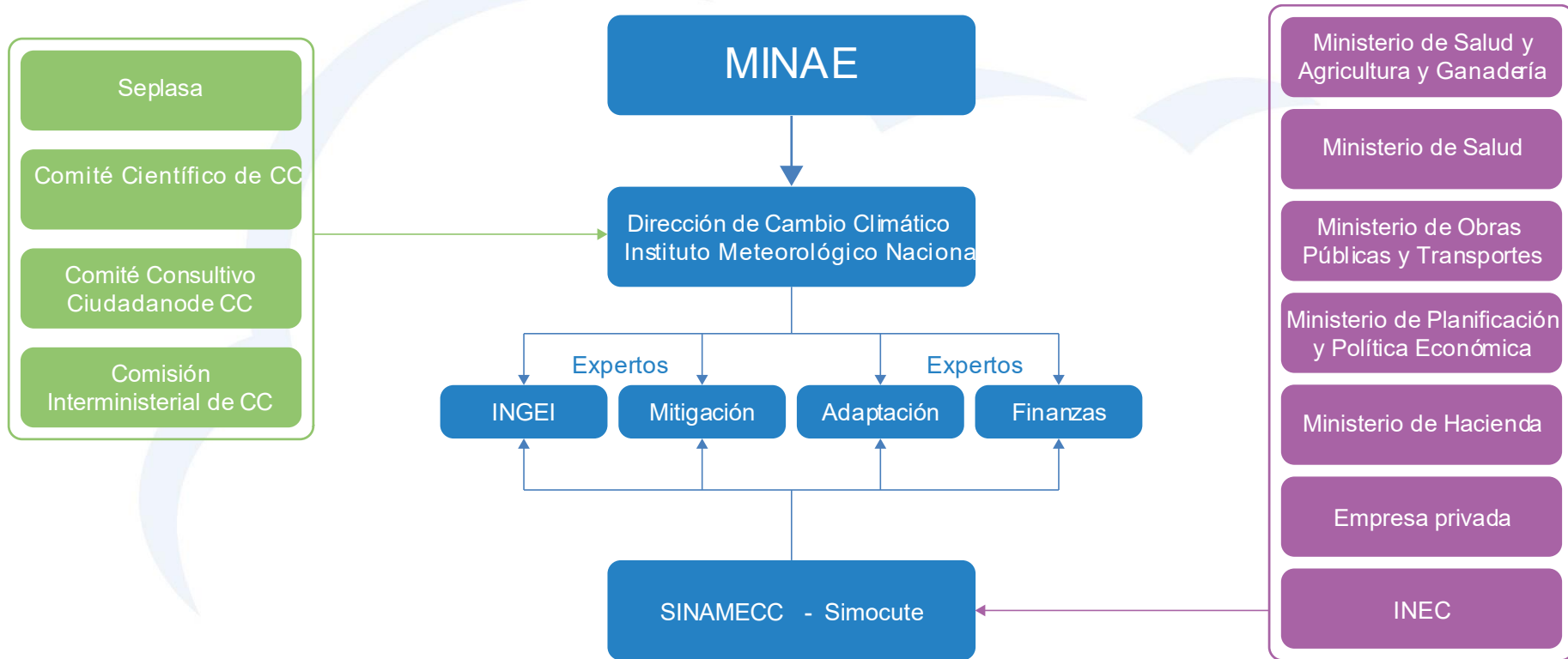

# Ciclo del Proyecto



Finales 2021

Agosto 2022

Programa de las Naciones Unidas para el Desarrollo

Título del proyecto: Evaluación de primer informe sobre el cumplimiento de Costa Rica para el SDG17		
País: Costa Rica	Sede operativa (País/Departamento del PNUD): Tegucigalpa (América Central)	Modalidad de ejecución (Sector/Programa/OT): PNUD/Operación de cooperación al desarrollo/OT1
Resumen de los resultados (SDG, ODS, OPI): Se han completado 100% de los 8 indicadores de monitoreo y evaluación de primer informe sobre el cumplimiento de Costa Rica para el SDG17. Los resultados de la evaluación de primer informe sobre el cumplimiento de Costa Rica para el SDG17 se utilizarán para la elaboración de un informe de primer informe sobre el cumplimiento de Costa Rica para el SDG17, el cual se presentará al Consejo del GEF en agosto de 2022.		
Categoría de evaluación (según el protocolo del PNUD): OT1		Modalidad de gestión del PNUD: 2
Año de inicio (al día de la adjudicación de Alineo): 2021		Id de proyecto (producto de Alineo): 0011001
Número de identificación del PNUD del PNUD: 0001		Nombre de identificación del proyecto del PNUD: 0001
Fecha de la reunión del OPI: 10 de marzo de 2022		
Duración del proyecto en meses: 20 meses		
Fecha prevista de inicio: 10 de junio de 2021		Fecha prevista de finalización: 30 de noviembre de 2024
Breve descripción del proyecto		
Este proyecto tiene como objetivo evaluar el cumplimiento de Costa Rica con los requisitos de implementación del informe de primer informe sobre el cumplimiento de Costa Rica para el SDG17. Los resultados de la evaluación de primer informe sobre el cumplimiento de Costa Rica para el SDG17 se utilizarán para la elaboración de un informe de primer informe sobre el cumplimiento de Costa Rica para el SDG17, el cual se presentará al Consejo del GEF en agosto de 2022.		

# Gobernanza

## Estructura organizativa del Proyecto

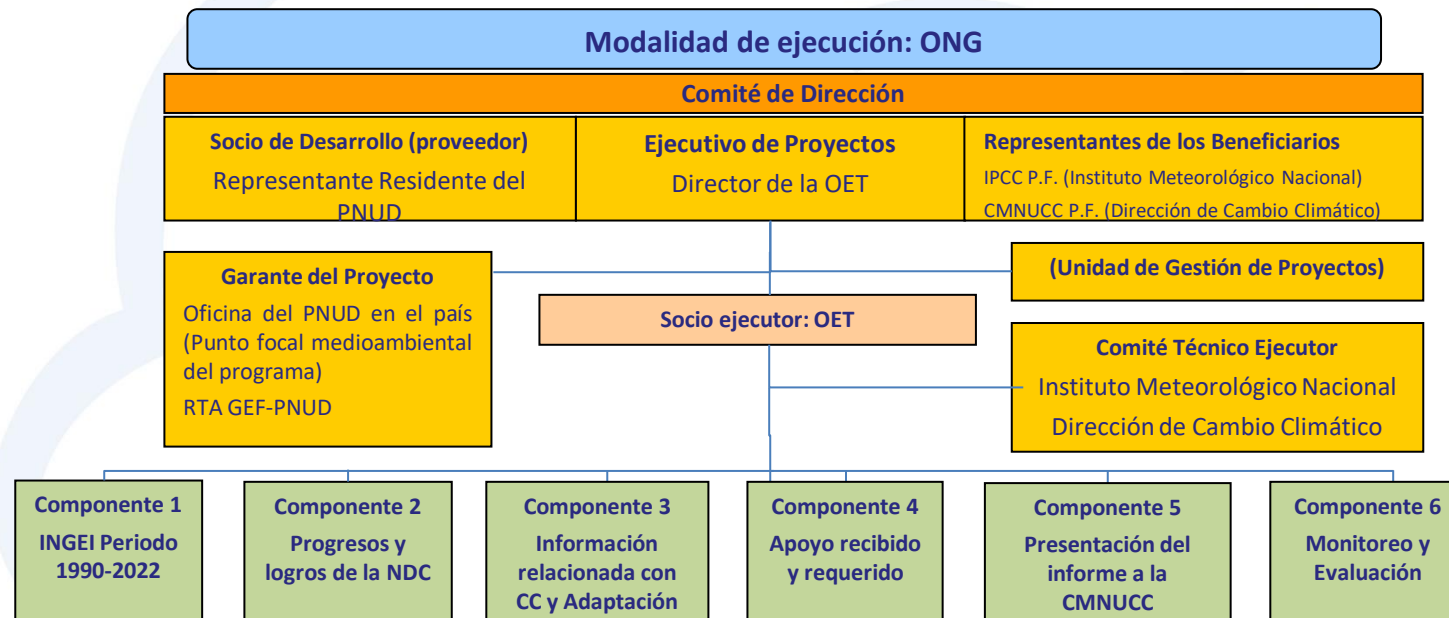

# Componentes del Informe Bienal de Transparencia

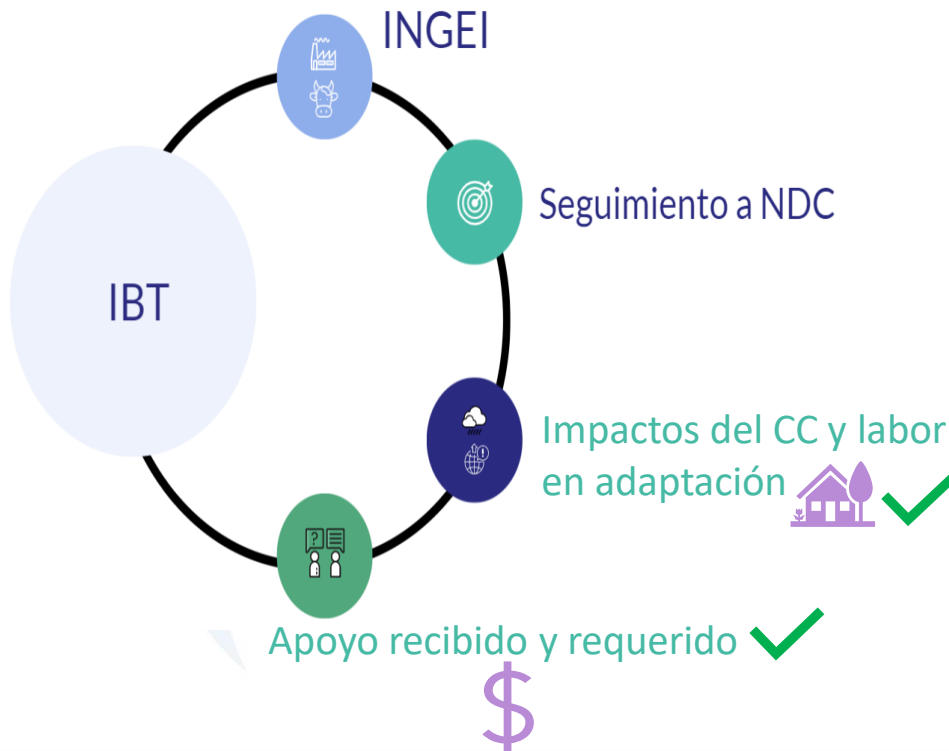

## Como parte de las buenas prácticas:

### Plan de acción de género

- ✓ Asegurar una hoja de ruta inclusiva a la hora de actuar e informar sobre las soluciones relacionados con el cambio climático en el país.

### Plan de participación de actores involucrados

- ✓ Procesos de consulta y validación durante todas las fases de desarrollo y cierre del proyecto.

## Metodología



Mandato: Art 13 del Acuerdo de París, párrafo 7 (a)



¿Qué se reporta?: Decisión 18/CMA.1 Anexo.



¿Cómo se reporta?: Decisión 5/CMA.3 Anexo I y Anexo V

# Inventario Nacional de Emisiones de Gases de Efecto Invernadero

## Formato de reporte

### Documento

-Capítulo I del BTR  
-Documento del Inventario Nacional (NID)

#### Resumen ejecutivo

Capítulo 1	Circunstancias Nacionales, arreglos institucionales temas transversales
Capítulo 2	Tendencias en las emisiones y remociones de GEI
Capítulo 3	Energía (CRT sector 1)
Capítulo 4	Procesos Industriales y Uso de Productos (CRT sector 2)
Capítulo 5	Agricultura (CRT sector 3)
Capítulo 6	Uso de la tierra y cambio de uso de la tierra (CRT sector 4)
Capítulo 7	Residuos (CRT sector 5)
Capítulo 8	Otros (CRT sector 6)
Capítulo 9	Emisiones indirectas de CO2 y N2O
Capítulo 10	Recálculos y mejoras
Anexos	

### Tablas comunes de reporte (CRTs)

TABLE 4.1 SECTORAL BACKGROUND DATA FOR LAND USE, LAND-USE CHANGE AND FORESTRY (Sheet 1 of 2)

SUBSECTOR GAS SOURCE AND SINK CATEGORIES	Subsector ID	ACTIVITY DATA		IMPLIED CARBON STOCK CHANGE FACTORS <sup>(1)</sup>				CARBON STOCK CHANGE <sup>(2)</sup>			NET CO <sub>2</sub> EMISSIONS/REMOVALS <sup>(3)</sup>	Simple Double Accounting Carbon Stock Change <sup>(4)</sup>		
		Land use category	Subsector ID	Land area <sup>(5)</sup>	Rate of change	Carbon stock change (kg biomass per unit)	Net carbon stock change in land-use change in carbon stocks <sup>(6)</sup>	Net carbon stock change in land-use change in carbon stocks <sup>(7)</sup>	Net carbon stock change in land-use change in carbon stocks <sup>(8)</sup>	Net CO <sub>2</sub> emissions/ removals (Mtpa)			Net CO <sub>2</sub> emissions/ removals (Mtpa)	
All Total other land														
12.1 Other land remaining other land <sup>(9)</sup>														
12.2 Land converted to other land <sup>(10)</sup>														
12.2.1 Forest land converted to other land														
12.2.2 Unplanted converted to other land														
12.2.3 Forested converted to other land														
12.2.4 Wetlands converted to other land														
12.2.5 Wetlands converted to other land														

SUMMARY 1 SUMMARY REPORT FOR NATIONAL GREENHOUSE GAS INVENTORIES (Sheet 1 of 2)

SUBSECTOR GAS SOURCE AND SINK CATEGORIES	Net CO <sub>2</sub> emissions (Mtpa)	CH <sub>4</sub>	N <sub>2</sub> O	HFC <sup>(1)</sup>	PFC <sup>(2)</sup>	SF <sub>6</sub>	NF <sub>3</sub>	C <sub>2</sub> F <sub>6</sub>	C <sub>3</sub> F <sub>8</sub>	CO	N <sub>2</sub> O	CH <sub>4</sub>	CO <sub>2</sub>	Net CO <sub>2</sub> emissions/ removals (Mtpa)
Total national emissions and removals														
Emissions														
1.1 Fuel combustion														
1.1.1 Energy industries														
1.1.2 Industrial processes and construction														
1.1.3 Transport														
1.1.4 Other aviation														
1.1.5 Other														
1.2 Fugitive emissions from fuels														
1.2.1 Natural gas														
1.2.2 Manufactured gas and other emissions from energy production														
1.3 Land use, land-use change and forestry														
1.3.1 Agriculture														
1.3.2 Land use, land-use change and forestry														
1.3.3 Other														
1.4 Manufacturing and construction														
1.4.1 Manufacturing														
1.4.2 Manufacturing														
1.4.3 Manufacturing														
1.4.4 Manufacturing														
1.4.5 Manufacturing														
1.4.6 Manufacturing														
1.4.7 Manufacturing														
1.4.8 Manufacturing														
1.4.9 Manufacturing														
1.4.10 Manufacturing														
1.4.11 Manufacturing														
1.4.12 Manufacturing														
1.4.13 Manufacturing														
1.4.14 Manufacturing														
1.4.15 Manufacturing														
1.4.16 Manufacturing														
1.4.17 Manufacturing														
1.4.18 Manufacturing														
1.4.19 Manufacturing														
1.4.20 Manufacturing														
1.4.21 Manufacturing														
1.4.22 Manufacturing														
1.4.23 Manufacturing														
1.4.24 Manufacturing														
1.4.25 Manufacturing														
1.4.26 Manufacturing														
1.4.27 Manufacturing														
1.4.28 Manufacturing														
1.4.29 Manufacturing														
1.4.30 Manufacturing														
1.4.31 Manufacturing														
1.4.32 Manufacturing														
1.4.33 Manufacturing														
1.4.34 Manufacturing														
1.4.35 Manufacturing														
1.4.36 Manufacturing														
1.4.37 Manufacturing														
1.4.38 Manufacturing														
1.4.39 Manufacturing														
1.4.40 Manufacturing														
1.4.41 Manufacturing														
1.4.42 Manufacturing														
1.4.43 Manufacturing														
1.4.44 Manufacturing														
1.4.45 Manufacturing														
1.4.46 Manufacturing														
1.4.47 Manufacturing														
1.4.48 Manufacturing														
1.4.49 Manufacturing														
1.4.50 Manufacturing														
1.4.51 Manufacturing														
1.4.52 Manufacturing														
1.4.53 Manufacturing														
1.4.54 Manufacturing														
1.4.55 Manufacturing														
1.4.56 Manufacturing														
1.4.57 Manufacturing														
1.4.58 Manufacturing														
1.4.59 Manufacturing														
1.4.60 Manufacturing														
1.4.61 Manufacturing														
1.4.62 Manufacturing														
1.4.63 Manufacturing														
1.4.64 Manufacturing														
1.4.65 Manufacturing														
1.4.66 Manufacturing														
1.4.67 Manufacturing														
1.4.68 Manufacturing														
1.4.69 Manufacturing														
1.4.70 Manufacturing														
1.4.71 Manufacturing														
1.4.72 Manufacturing														
1.4.73 Manufacturing														
1.4.74 Manufacturing														
1.4.75 Manufacturing														
1.4.76 Manufacturing														
1.4.77 Manufacturing														
1.4.78 Manufacturing														
1.4.79 Manufacturing														
1.4.80 Manufacturing														
1.4.81 Manufacturing														
1.4.82 Manufacturing														
1.4.83 Manufacturing														
1.4.84 Manufacturing														
1.4.85 Manufacturing														
1.4.86 Manufacturing														
1.4.87 Manufacturing														
1.4.88 Manufacturing														
1.4.89 Manufacturing														
1.4.90 Manufacturing														
1.4.91 Manufacturing														
1.4.92 Manufacturing														
1.4.93 Manufacturing														
1.4.94 Manufacturing														
1.4.95 Manufacturing														
1.4.96 Manufacturing														
1.4.97 Manufacturing														
1.4.98 Manufacturing														
1.4.99 Manufacturing														
1.4.100 Manufacturing														



# Seguimiento de la NDC

13 ÁREAS DE  
ACCIÓN + TJ  
107  
CONTRIBUCIONES



PRINCIPIOS  
RECTORES



## ADAPTACIÓN

*Hacer frente a los impactos del cambio climático*



## MITIGACIÓN

*Reducir emisiones GEI*



## MEDIOS DE IMPLEMENTACIÓN

*Financiamiento/ Política Pública/ Creación de capacidades/ Tecnología/ Instrumentos económicos/ Educación*



Sostenibilidad del proceso: Art 4, Párrafo 2



Mandato: Art 3 del Acuerdo de París



Ambición: Art 4, párrafo 3

Resiliencia Social-Económica-Ambiental

# Situación actual del Primer BTR de Costa Rica

Planes de trabajo: 2022, 2023 y 2024.

Capítulo listo - cambio climático y la labor de adaptación en Costa Rica.

Los componentes están en distintas fases de desarrollo. Distintos % de progreso, sin embargo, todos están programados para finalizar como máximo al tercer trimestre.

Procesos de revisión, validación de la información, edición, integración del proyecto.

Trabajar en el llenado de los formatos tabulares comunes CMNUCC.

El proyecto tuvo un spot check en 2024, *con resultado preliminar: sin hallazgos*.

## Lecciones aprendidas y buenas prácticas

1BTR = auto evaluación  
identificar áreas que se  
requiere flexibilidad,  
con sus justificaciones y  
**propuestas de mejora**  
para futuro.

Primer BTR es primordial  
para el proceso de  
actualización de la NDC  
2025.

Indicadores de las NDC's  
Elemento vital del proceso.

BTR's

Solicitar y formular  
PIF, PRODOCS de  
reportes (BTR2, NCs,  
etc) ASAP.

Acuerdos institucionales no  
necesariamente hacen fluir  
la información.

Oportunidad planificar  
acciones para fortalecer  
proceso de formulación  
futuro y depurar  
procesos del ETF.

**GRACIAS!**

**Contribución  
Nacionalmente  
Determinada**

---

**2020**